

공지사항

㉔ 행정민원보상제

- 시 기 : 연중
- 대 상 : 공무원의 과실 또는 착오가 인정되거나, 보상민원을 청구하는 민원인에게 책임을 지을 수 없는 불편에 대해 보상
- 금 액 : 건당 1만원(현금 또는 상품권 지급)

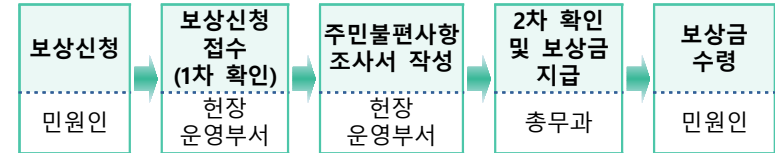

- 총무과(☎663-2227)

㉔ 청년 미래플랜 아카데미

- 장 소 : 서구문화회관 공연장
- 대 상 : 만 19 ~ 39세 청년 및 누구나
- 신청방법 : 온라인 신청(아래 QR코드 스캔)
- 유의사항
 - ① 만 19 ~ 39세 청년 ② 서구 구민 순 우선 접수
 - 온라인 신청 미달 시 현장 선착순 입장

일시	강연주제	초청강사	사전신청
11. 8.(화) 16:00~17:30	김짬부가 알려주는 2030 맞춤 재테크	 김지은 [유튜버 김짬부]	
11. 14.(월) 18:30~20:00	인플레이션 시대, 우리가 알아야 할 것	 오건영 [경제전문가]	

- 교육청소년과(☎663-2196)

㉔ 무료법률상담실

- 일 시 : 2·4째 수요일 15:00 ~ 17:00 / 사전예약 필수(전화 또는 방문)

- 장 소 : 서구청 종합민원실 내
- 상 담 원 : 대한법률구조공단 대구서부출장소 법률전문가
- 상담내용 : 민·형사, 가사 등 생활법률 전반
- 종합민원과(☎663-2311)

㉔ 무인민원발급기 운영 현황

설치장소	운영시간	발급민원 종류
서구청	연중무휴(24시간)	88종
내당1동 행정복지센터	연중무휴(24시간)	
내당4동 행정복지센터	평일 09:00~18:00	
상중이동 행정복지센터	연중무휴(24시간)	
대구의료원 본관(1층)	연중무휴(24시간)	87종 (등기부등본 제외)
홈플러스 내당점	10:00~23:50 (2·4째 일요일 휴무)	77종 (가족관계등록증명 및 등기부등본 제외)
이마트 트레이더스 비산점	10:00~23:00 (2·4째 일요일 휴무)	

- ※ 등기부등본 발급(현금결제만 가능) : 서구청, 내당1동·내당4동·상중이동 행정복지센터
- 종합민원과(☎663-2311)

㉕ 법원용 무인민원발급창구 운영

- 설치장소 : 서구청 1층 종합민원실
- 운영시간 : 평일 09:00 ~ 18:00(주말, 공휴일 제외)
- 발급종수 : 3종(법인 인감·등기사항증명서, 부동산등기사항증명서)
- 결제방법 : 현금(5만원권 제외), 카드
- 종합민원과(☎663-2311)

㉖ 서구 마을세무사 운영

- 상 담 자 : 동(洞)전담 마을세무사
- 상담방법 : 지정된 마을세무사에게 전화·이메일·직접상담
- 상담내용 : 무료로 국세 및 지방세 세무상담과 권리구제 지원
- 마을세무사 현황

연번	마을	세무사	연락처
1	내당 1~4동	김해철	655-1588
2	비산 1~3동	이진욱	552-2211
3	비산 4~7동	김도윤	755-2323
4	평리 1~3동	김민정	551-1734
5	평리4동	김종순	561-6661
6	평리 5~6동	김민정	551-1734
7	상중이동	박진호	551-1734
8	원대동	도재규	351-7580

- 세무과(☎663-2371)

㉗ 무료세무상담실

- 상담일시 : 매월 첫째 주 수요일 10:00 ~ 12:00(2시간)
- 상담장소 : 종합민원실 내 무료세무상담실
- 상담내용 : 지방세 및 국세
- 세무과(☎663-2371)

㉘ 서구자원봉사센터 전화번호 변경

- 변경사항

구분	변경 전	변경 후
일반번호	053-358-9777	053-563-1365

- ※ 대표번호(053-357-1365)는 변경 없음.
- 서구자원봉사센터(☎357-1365 / 563-1365)

㉙ 자산형성지원 통장사업 신규모집

구분	모집기간	모집대상	지원내용
희망저축계좌 I	11. 1.~ 11. 10.	근로·사업소득이 있는 생계·의료수급가구	요건 충족 시 근로소득장려금 지원

- 주소지 동 행정복지센터, 생활보장과(☎663-2527)

㉚ 지역자율형 사회서비스투자사업(가사·간병방문지원사업)

- 신청기간 : 연중수시
- 신청대상 : 만 65세 미만의 기준중위소득 70% 이하 계층 중 아래에 해당하는 사람으로
가사·간병 서비스가 필요한 자

- 장애 정도가 심한 장애인(장애인활동서비스 대상자는 활동지원 우선 활용)
- 6개월 이상 치료를 요하는 중증질환 상병 해당자, 희귀난치성질환자
- 소년소녀가정, 조손가정, 한부모가정(법정보호세대)
- 서비스단가 : 월 374,400원(24시간), 월 421,200원(27시간), 시간당 15,600원
- 정부지원금 : 소득 수준 및 이용 시간에 따라 차등 지원
- 주소지 동 행정복지센터, 생활보장과(☎663-2527)

㉟ 2022년 채용박람회 개최

- 일 시 : 11. 24.(목) 14:00 ~ 16:00
- 장 소 : 서구청 구민홀
- 대 상 : 중장년, 여성, 청년 등 취업을 희망하는 누구나
- 행사내용 : 구인·구직자 간 부스별 1:1 현장면접 및 채용, 일자리 정보 안내 등
- 부대행사 : 무료 증명사진 촬영 등
- 준 비 물 : 신분증, 이력서 지참
- 경제과(☎663-2661-5)

㉟ 1회용품 사용제한 확대(2022. 11. 24.부터 적용)

구분	내용
편의점, 제과점	1회용 비닐봉투·쇼핑백 사용금지
음식점, 주점업	1회용 비닐봉투·쇼핑백 무상제공 금지
음식점, 커피숍	1회용 종이컵, 1회용 플라스틱 빨대·젓는 막대 사용금지
대규모점포 (매장면적 3,000㎡ 이상)	1회용 우산 비닐 사용금지

- 환경청소과(☎663-2721)

㉟ 정화조(분뇨) 청소 수수료 인상 안내

- 시 행 일 : 2022. 11. 1.
- 분뇨 수집·운반 수수료 적정 요금체계 확립으로 주민의 서비스 질을 향상시키고, 주민 부담을 최소화하는 방향으로 분뇨 수집·운반 수수료를 조정하여 대주민서비스 향상과 안정적인 청소 업무를 위해 불가피하게 인상하게 되었음을 알려드립니다.
- 인상내역

구분	변경 전	변경 후
개인하수처리시설 (정화조, 오수처리시설)	· 기본요금(750ℓ까지) 16,910원 · 초과요금(100ℓ당) 1,490원	· 기본요금(750ℓ까지) 19,090원 · 초과요금(100ℓ당) 1,680원

- 환경청소과(☎663-2601)

㉟ 자전거 수리센터 운영

- 운영기간 : 3 ~ 12월 매주 수 ~ 금요일 10:00 ~ 17:00
- 장 소 : 상리자전거수리센터(서구 장산로32길 77 상리공원 내)
- ※ 11 ~ 12월 자전거 순회수리 미운영
- 자전거수리센터(☎663-3584), 교통과(☎663-3015)

교육

㉟ 생활체육프로그램 참가자 모집

- 대 상 : 시민 누구나(무료레슨)

프로그램	장소	운영기간 (운영요일)
국학기공	평리공원	06:30~07:30 (월~금)
	평사공원	20:00~21:00 (화, 목)
건강체조	서구구민운동장 (체력단련장)	08:00~09:00 (화, 목)
	비산철로변공원 (테니스장)	19:00~20:00 (화, 목)
	원대제일공원	06:30~07:30 (화, 목)
몸살리기체조	충리체육공원	19:00~20:00 (월~금)
스트레칭	관내공원	*연중운영 *요일 및 시간 서구체육회 문의
배드민턴	서구국민체육센터	*연중운영 09:20~12:00 (화, 목) * 시설사용료 월 30,000원

- 서구체육회(☎563-7330)

㉟ Fun Fun 스포츠클래스 참가팀 모집

- 대 상 : 가족, 직장인, 각종 단체, 동호회 등(팀당 15 ~ 40명 정도)
- 참여종목 : 양궁, 테니스, 파크골프, 게이트볼, 그라운드골프, 플라잉디스크, 스네그골프
- 내 용 : 강습, 체험, 게임 등(무료)
- 신청방법 : 서구체육회 문의 / 11월까지 상시모집
- 서구체육회(☎563-7330)

㉟ 12월 디지털 역량강화 교육 신청

- 신청기간 : 11. 21.(월) 09:00 ~ 선착순 마감 시
- 신청방법 : 전화(☎663-3456)

- 수강인원 : 40명(과정별)
- 장 소 : 서구 정보화교육장(의회 건물 1층)
- 교육과정

과정	기간	시간
크롬 드라이브에서 문서 만들기	12. 1.~12. 2.	10:00~12:00
스마트 학습 방법 (온라인 수업 듣기, 유튜브강좌)		13:30~15:30
메신저(카카오톡) 활용하기!		16:00~18:00
엑셀 기초 배우기	12. 5.~12. 14.	10:00~12:00
파워포인트로 멋지게 발표자료 만들기		13:30~15:30
도전! 컴퓨터와 친해지기		16:00~18:00

- ※ 1인 2개 과정까지 신청 가능 / 교육과정은 상황에 따라 변동될 수 있음.
- 문화홍보과(☎663-3456)

㉔ 서구어린이도서관 건강한 겨울나기 「비움: tuđi thq미니멀 라이프」 수강생 모집

- 신청기간 : 11. 3.(목) 09:00 ~ 선착순 마감 시
- 신청방법 : 전화(☎663-3701), 인터넷(서구통합도서관 홈페이지)

강좌	운영일시	운영내용	재료비
마음챙김 이로마 테라피	11. 15.~12. 20. 매주 화요일 10:00~12:00	몸 속 유해물질을 줄이기 위한 친환경 제품 제작, 마음을 들여다보는 이로마테라피, 싱잉볼 명상	6만원 (회당 1만원)
자연주의 식탁	11. 18.~12. 23. 매주 금요일 13:00~15:00	비건 베이킹 강사와 함께 비건음식 만들기 (그린스무디, 단백질바 등)	6만원 (회당 1만원)

- 서구어린이도서관(☎663-3701)

㉔ 서구어린이도서관 11월 「키즈 셰프의 그림책 레시피」 참여자 모집

- 신청기간 : 11. 22.(화) 09:00 ~ 선착순 마감 시
- 신청방법 : 인터넷(서구통합도서관 홈페이지)

프로그램	대상	일시	장소
샵들리에 케이크 만들기	5~7세 (보호자 1인 동반)	11. 27.(일) 13:00~15:00	3층 문화강좌실
	8~10세	11. 27.(일) 15:00~17:00	

- 서구어린이도서관(☎663-3701)

㉔ 비원도서관 「5060 토요일가학교」 참여자 모집

- 신청기간 : 11. 15.(화) ~ 선착순 마감 시
- 신청방법 : 전화(☎663-3871), 방문
- 장 소 : 3층 평생학습실

일시	대상	내용	수강료
11. 26.(토) 12:00~14:00	50~60대 16명	이오난사 집 만들기 [스트롱예]	무료

- 비원도서관(☎663-3871)

㉔ 비원도서관 11월 「문화가 있는 날」 참여자 모집

- 신청기간 : 11. 22.(화) ~ 선착순 마감 시
- 신청방법 : 전화(☎663-3871), 인터넷(서구통합도서관 홈페이지)
- 장 소 : 3층 평생학습실, 문화강좌실

일시	대상	내용
11. 30.(수) 14:00~16:00	초등학생 및 도서관 이용자	- 원데이 클래스 : 석고방향제 만들기 - 소소놀이 체험부스 : 양말목 티 코스터 만들기

- 비원도서관(☎663-3871)

㉔ 서구청소년수련관 겨울학기 문화강좌 회원 모집

- 신청기간 : 11. 16.(수) ~ 선착순 마감 시
- 신청방법 : 전화(☎572-2451), 방문
- 운영기간 : 2022. 12. 5. ~ 2023. 2. 25. [12회차]
- 개설강좌

유아					
키즈벨리댄스	키즈발레	종이접기	마음미술	유아 파닉스	유아동화구연
청소년					
초등 파닉스	한자 급수	네오봇 코딩	종이접기	토탈 공예	FUN FUN 미술
한국사 검정대비반	창의 역사	창의 지리	세계문화여행	세계사	스토리텔링 우리역사
주산식 암산수학	보드게임	키즈발레	요가	키즈 벨리댄스	데일리 댄스
드럼	통기타	바이올린	우쿨렐레	가야금	요리
성인					
드럼	통기타	바이올린	우쿨렐레	가야금	난타
한자급수	주산	라인댄스	요가		

- 서구청소년수련관(☎572-2451)

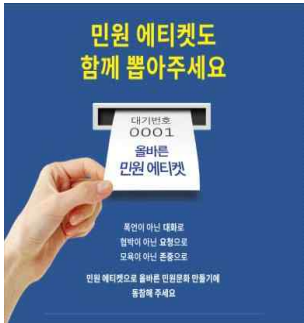

문화

㉠ 뮤지컬 「은밀하게 위대하게」

- 일 시 : 11. 12.(토) 오후 3시, 7시
- 장 소 : 서구문화회관 공연장
- 내 용 : 웹툰과 영화에서 흥행하였던 은밀하게 위대하게를 뮤지컬로 제작한 대작
- 관 랑 료 : 무료(1인 2매 / 10세 이상 관람가)
- 11. 9.(수) 오전 9시 인터넷(티켓링크) 또는 방문예매
- 서구문화회관 ☎663-3081

㉡ 마토콘서트 「시네마콘서트」

- 일 시 : 11. 26.(토) 오후 5시
- 장 소 : 서구문화회관 공연장
- 내 용 : 오케스트라, 남성 중창단, 해설, 영상 등의 다채로운 방식으로 진행되는 영화 음악콘서트
- 관 랑 료 : 무료(1인 2매 / 10세 이상 관람가)
- 11. 23.(수) 오전 9시 인터넷(티켓링크) 또는 방문예매
- 서구문화회관 ☎663-3081

㉢ The 3column展 「경계확장」

- 기 간 : 11. 12. ~ 11. 26.
- 장 소 : 서구문화회관 전시실
- 내 용 : 작가 이지원, 이민주, 김현준이 참여하여 3개 장르의 경계를 구분하지 않는 융합적인 작품을 전시
- 관 랑 료 : 무료
- 서구문화회관 ☎663-3081

㉣ 리마인드 명화산책 「내 사랑」

- 일 시 : 11. 28.(월) 오후 7시
- 장 소 : 서구문화회관 공연장
- 내 용 : 운명처럼 세상에서 가장 작은집에서 만난 에버렛과 모드의 풍경 같은 사랑 이야기
- 관 랑 료 : 무료 (선착순 입장 / 12세 관람가)
- 서구문화회관 ☎663-3081

㉤ 2022년 4분기 문화강좌 수강생 모집

- 수강기간 : 10. 1. ~ 12. 31.(3개월)
- 강좌내용 : 사군자, 서예, 서양화, 통기타, 드럼, 한지공예 등
- 신청기간 : 9. 13. ~ 선착순 마감 시
- 신청방법 : 전화 또는 방문
- 서구문화회관 ☎663-3081

㉥ 2022년 4분기 비원뮤직아카데미 수강생 모집

- 수강기간 : 10. 4. ~ 12. 26.(3개월)
- 강좌내용 : 베이스, 바이올린, 첼로 등
- 신청기간 : 9. 19. ~ 선착순 마감 시
- 신청방법 : 방문신청
- 비원뮤직홀 ☎663-3681

서구여성합창단 신규단원 모집

대상 : 서구에 거주하고 노래에 관심 있는 여성(53세 이하)
 활동 : 경기연습(매주 수요일 2 ~ 4시), 경기연주회, 찾아가는 음악회 등
 서구문화회관 ☎663-3081

보건

㉠ 보건소 B형간염(성인) 유료 예방접종업무 재개

- 시행일자 : '22. 10. 4.(화)
- 운영시간 : 매주 월 ~ 금요일(오전 9:00 ~ 11:30 / 오후 13:00 ~ 17:30)
- 접종대상 : 만 11세 이상 B형간염 항체 미형성자
(최근 1년 이내 B형간염 항원항체검사 음성인 자)
- ※ 항원항체검사는 현재 보건소에서 진행하지 않습니다.
- 접종내용 : B형간염(성인) 3회 접종
- 접종비용 : 5,100원(회당)
- 서구보건소 ☎663-3105, 3135

㉔ 한방진료실 운영

- 대 상 : 서구 주민
- 운영일시 : 평일 9:00 ~ 18:00(점심시간 12:00 ~ 13:00 제외)
- 장 소 : 서구비원건강증진센터 3층 한방진료실
- 진료내용 : 진맥, 침, 뜸, 부항, 건강상담

구 분	본인부담금(건강보험환자)	비 고
시술	1,100원	의료급여환자, 국가유공자는 무료
시술 + 투약(1일처방 시)	1,300원	
투약(1일처방 시)	1,100원	

- 서구비원건강증진센터 한방진료실(☎663-3838)

㉕ 구강보건실 운영

- 대 상 : 서구 주민
- 운영일시 : 평일 9:00 ~ 17:00(점심시간 12:00 ~ 13:00 제외) / 사전예약 필수
- 장 소 : 서구비원건강증진센터 3층 구강보건실
- 내 용 : 구강상담, 불소양치용액 배부, 구강보건교육, 다문화가족·장애인 치아 돌보미 사업
- 서구비원건강증진센터 구강보건실(☎663-3839)

㉖ 건강상담실 운영

- 대 상 : 서구 주민
- 운영일시 : 평일 9:00 ~ 18:00(점심시간 12:00 ~ 13:00 제외)
- 장 소 : 서구비원건강증진센터 2층 건강상담실
- 내 용
 - 혈압, 혈당, 콜레스테롤, 당화혈색소 측정 및 상담
 - 고혈압, 당뇨병 교육자료 배부
- 서구비원건강증진센터 건강상담실(☎663-3833)

㉗ 체력단련실 운영

- 대 상 : 서구 주민
- 운영일시 : 평일 9:00 ~ 18:00(점심시간 12:00 ~ 13:00 제외)
- 장 소 : 서구비원건강증진센터 2층 체력단련실
- 내 용 : 신체활동 상담, 인바디 등 기초체력측정, 근력·유산소 등 체력단련기구 이용
- 서구비원건강증진센터 체력단련실(☎663-3841)

① 서구와 관련된 참여사진(간단한 이야기와 함께), 재미있는 사연, 수필, 자작시 등을 보내주세요. 채택 시 소정의 원고료를 드립니다.

② 다른 그림 찾기도 응모해보세요!
사진을 비교한 뒤 다른 곳(3곳)을 오른쪽 사진에 표시하여 보내주시면, 5명을 추천하여 도서문화상품권을 드립니다.

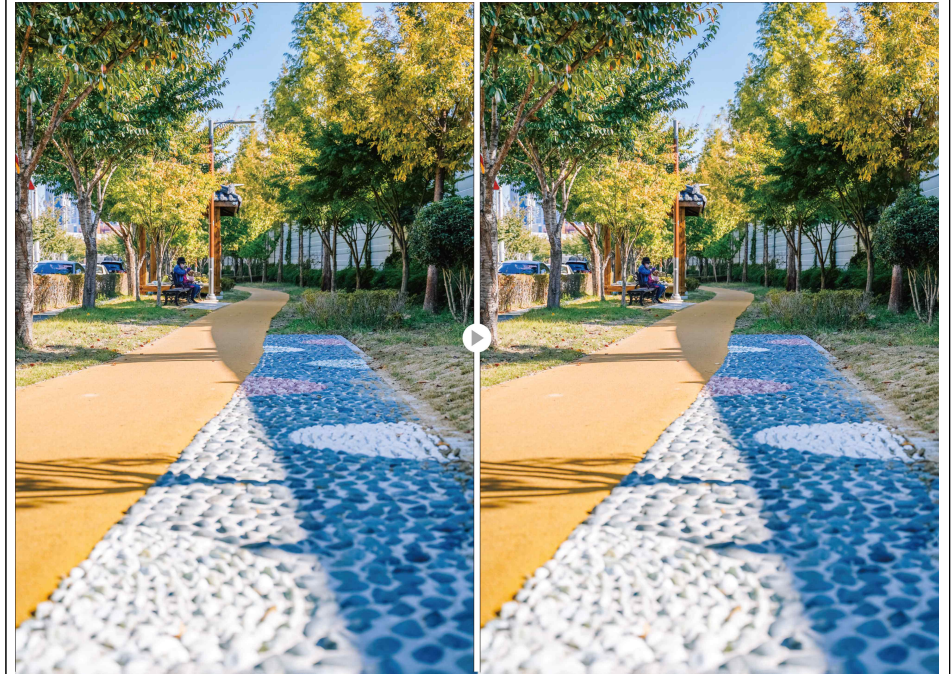

<보내실 곳>

- 응모기간 : ~ 매달 20일까지(도착분)
- 우편 : 대구광역시 서구 국제보상로 257(평리동) 서구청 문화홍보과 서구광장 담당자
- 이메일 : seoguplaza@korea.kr
- 문의 : ☎663-2164
- 성명, 주소, 연락처 기재 필수
- ※ 이메일 보안 관련으로 수신확인이 '읽지 않음' 으로 표기될 수 있으니 양해 바랍니다.